Melodie: Köln 1638

O Heiland, reiß die Himmel auf

Instrumental- und Singstimmen in C-Stimmung

(Tempo ca. 112 bpm)

SHUFFLE

Seemanns-Version
www.gesangbuchlieder.de
Satz: sdg 2004
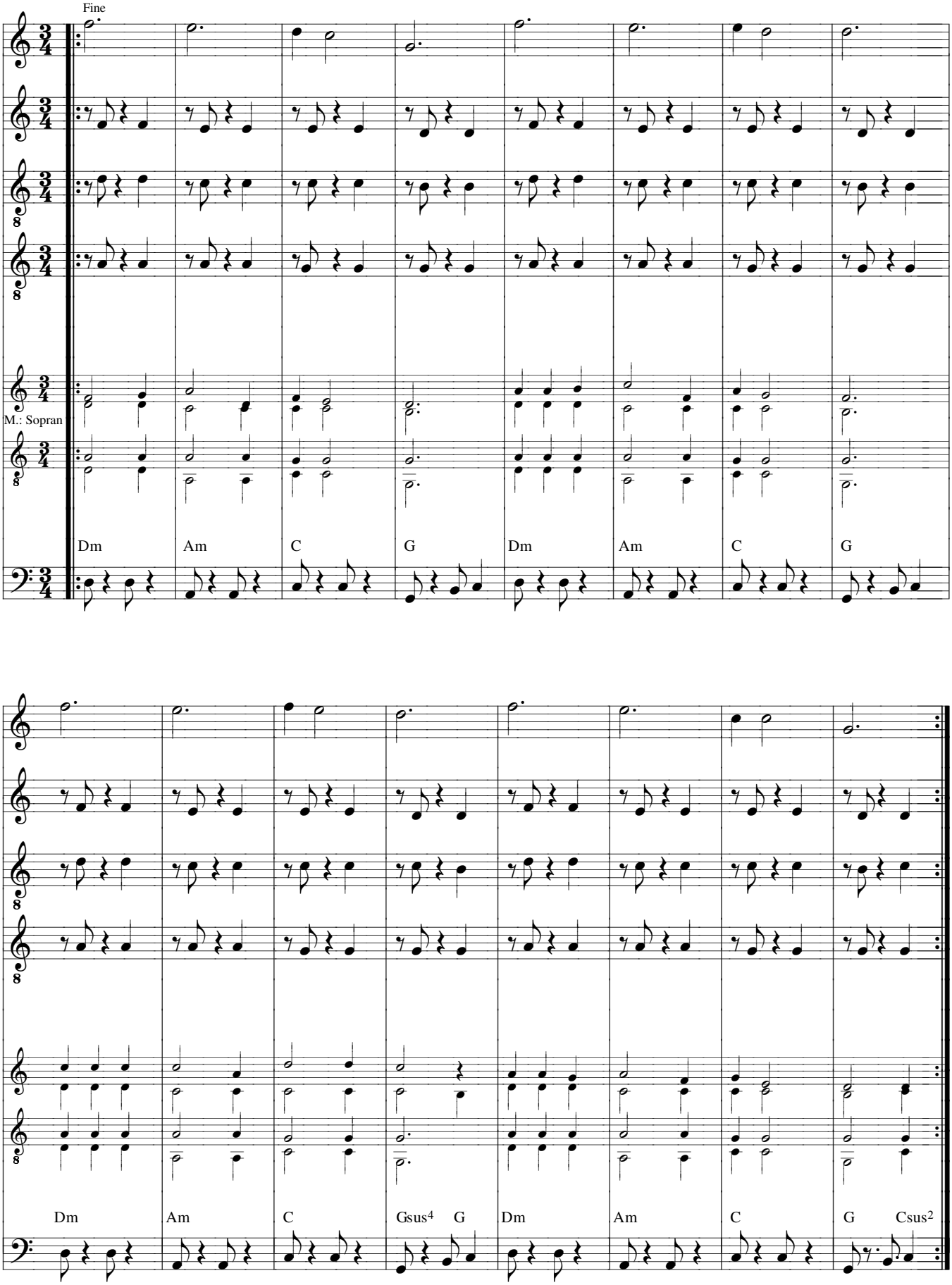
Vor-/Nachspiel:
Takte 1-8 ***mf***