Melodie: Mainz um 1390 "Es ist das Heil uns kommen her"
Text: Georg Thurmair 1963
Satz: sdg 2006
Text urheberrechtlich geschützt.
Manuell ergänzen oder memorieren!
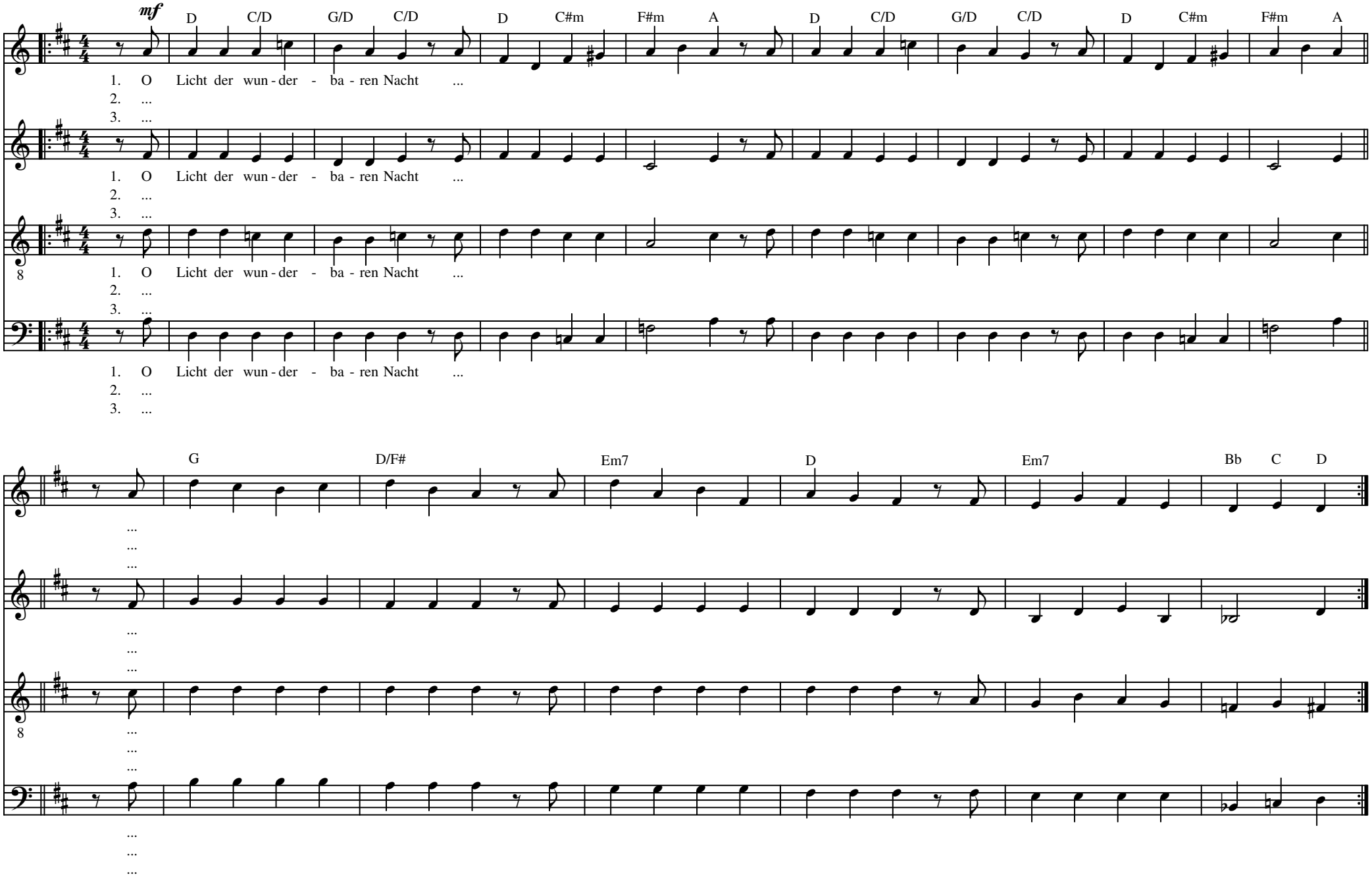
# *O Licht der wunderbaren Nacht*