Melodie: Johann Rudolf Ahle 1664,
Arrangement: sdg 2009 (Nada-te-turbe-Version)

Tempo: ca. 90 bpm
Vorspiel: ganzes Lied

Liebster Jesu, wir sind hier, Dich und Dein Wort anzuhören

Partitur in C-Stimmung
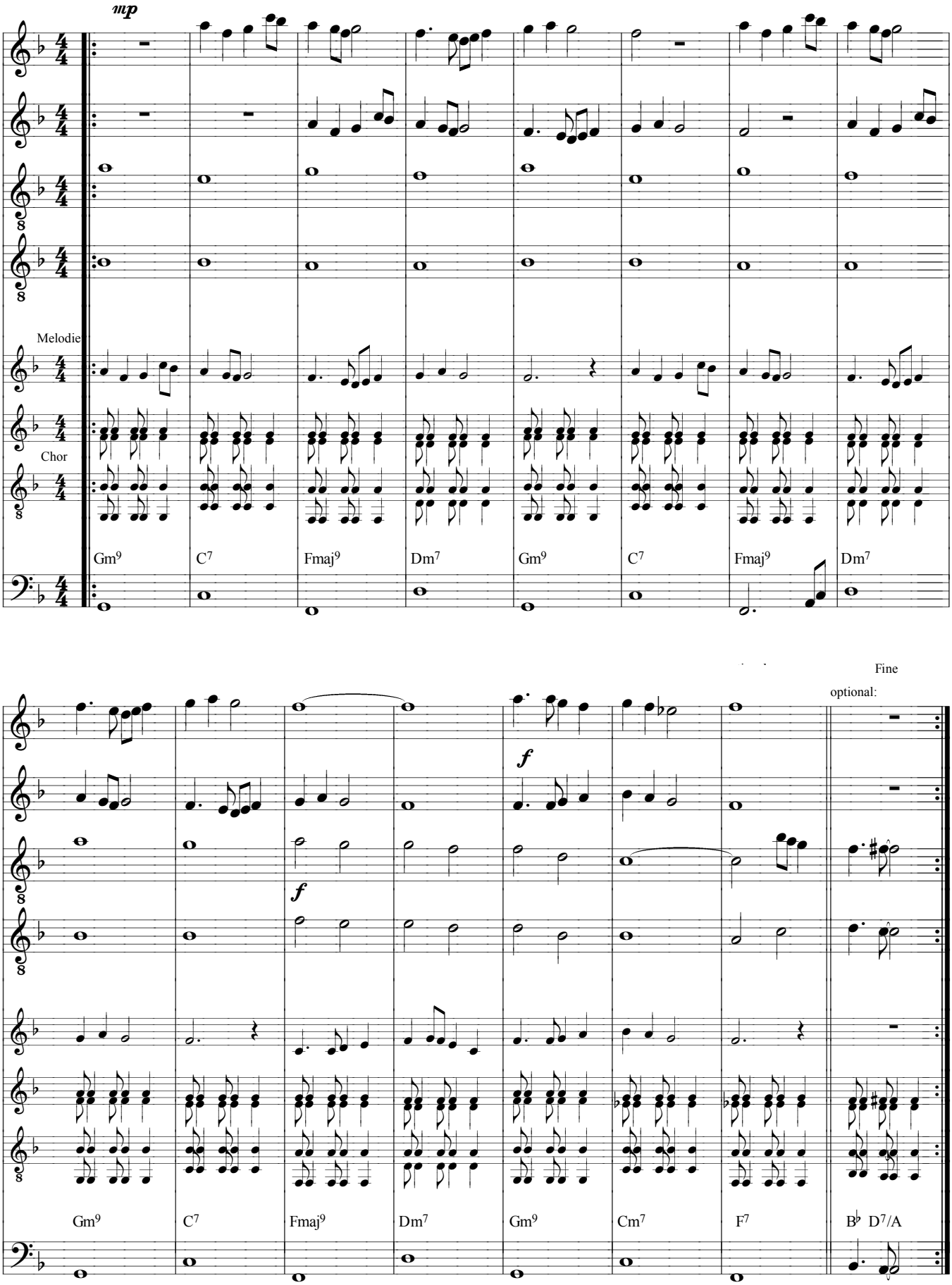
www.gesangbuchlieder.de