Melodie: Gerd Geerken 1973
Satz: sdg 2001
Melodie urheberrechtlich geschützt.
Selbst ergänzen oder auswendig!

Liebe ist nicht nur ein Wort

Instrumental- und Singstimmen in Eb-Stimmung

(Tempo ca. 100 bpm)
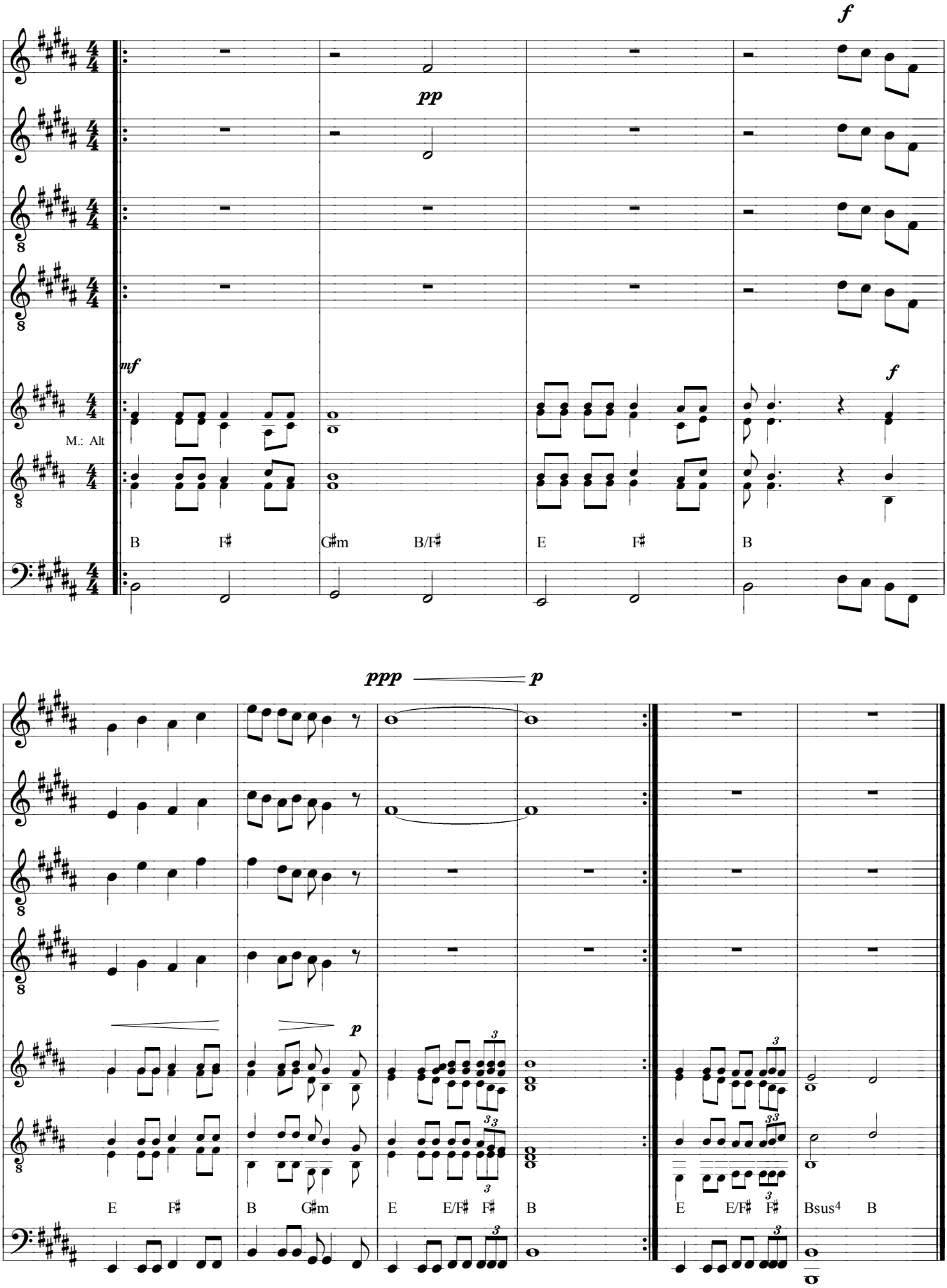
www.gesangbuchlieder.de